Lynnray Before & After

本项目也极为彰显我们团队的眼光。该房产几乎处于完全失修状况，总体地段虽佳，但周边并无翻新成功的先例。我们以22.7万美元低价购入，通过精准选择（翻新后）的客户定位，进行翻新，成功在仅仅4个月后，即以37万美元售出！

Front Before & After

外景：之前　　之后

从几乎荒废，到焕然一新，短短几个月时间。

Front Before & After

外景：之前

之后

Dining Room Before & After

餐厅：之前　　之后

Kitchen Breakfast Room Before & After

厨房和早餐间：之前　　之后

Kitchen Before & After

厨房：之前　　之后

我们按照经济实用、又基本体面的标准，重建了厨房，使得该房产的客户地位一下子跃迁了一个社会阶层

Kitchen Before & After

厨房：之前　　之后

在主体经济实惠的同时，花不多的钱把洗手池升级为轻奢版，这种小细节往往能直指客户内心

Hall Bath Before & After

客卫：之前　　之后

删繁就简，原先拥挤不堪、贴满瓷砖的客卫，变成了实木地板、空间周旋有余，反而更显高尚

Master Bedroom Before & After

主卧：之前

之后

Master Bath Before & After

主卫：之前

之后

主卫翻修遵循了同样的删繁就简、提升品味和档次的原则

Secondary Bedroom Before & After

次卧：之前

之后

Upstairs Deck Before & After

二层露台：之前　　之后

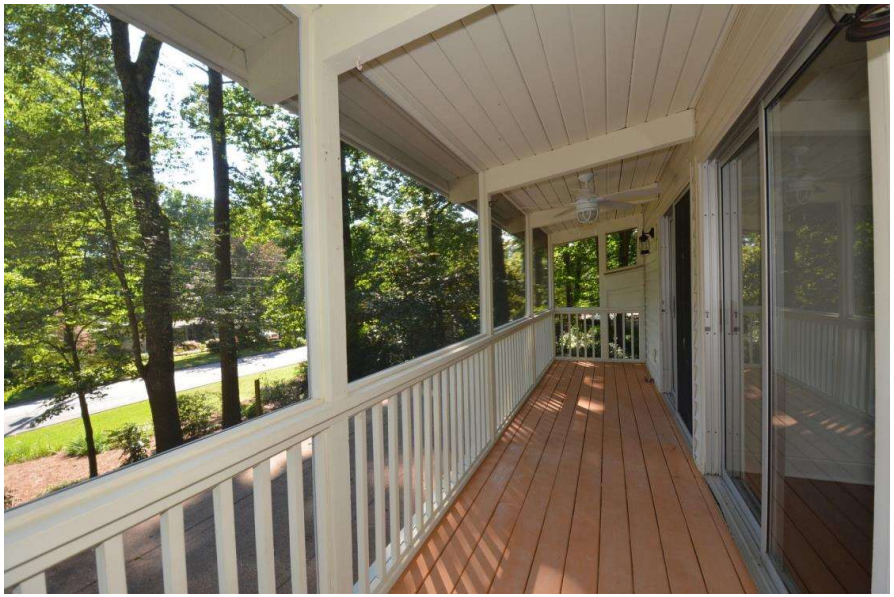

Staircase Down Before & After

楼梯：之前　　之后

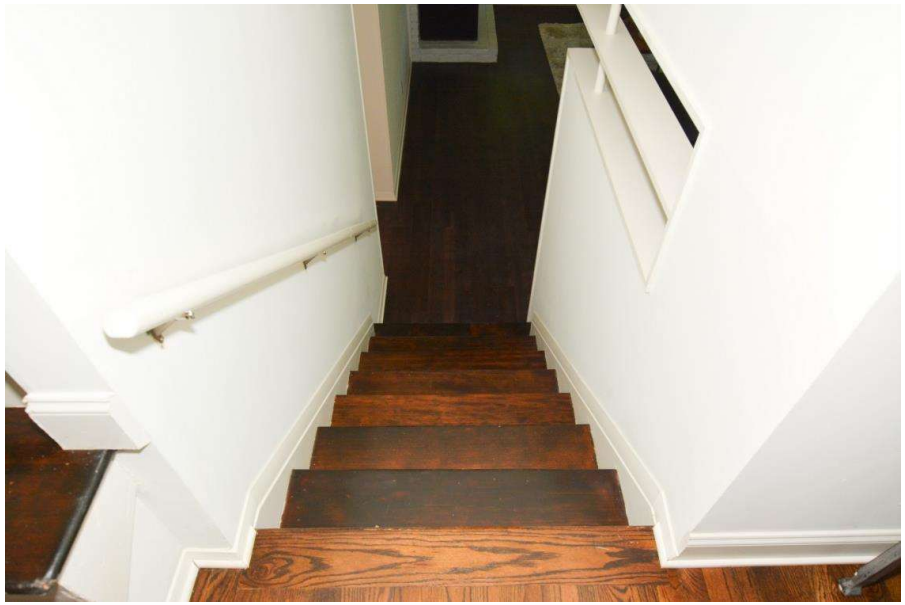

Terrace Bar Before & After

夹层小吧台：之前　　之后

Terrace Living Room Before & After

夹层起居间：之前　　之后

Terrace Living Room Before & After

夹层起居间：之前　　之后

Terrace Full Bath Before & After

夹层卫生间：之前　　之后

Unfinished Room to Finished Room

完成了以前未完工的半地下室：

之前

之后

Unfinished Space to Finished Space

半地下室：之前　　之后

New Laundry Room

洗衣间：之前　　之后

通过少量投资，修建隔断，就把充满贫困气息的洗衣间变成了可被中产阶层接受的洗衣房

Backyard Before & After

后院：之前
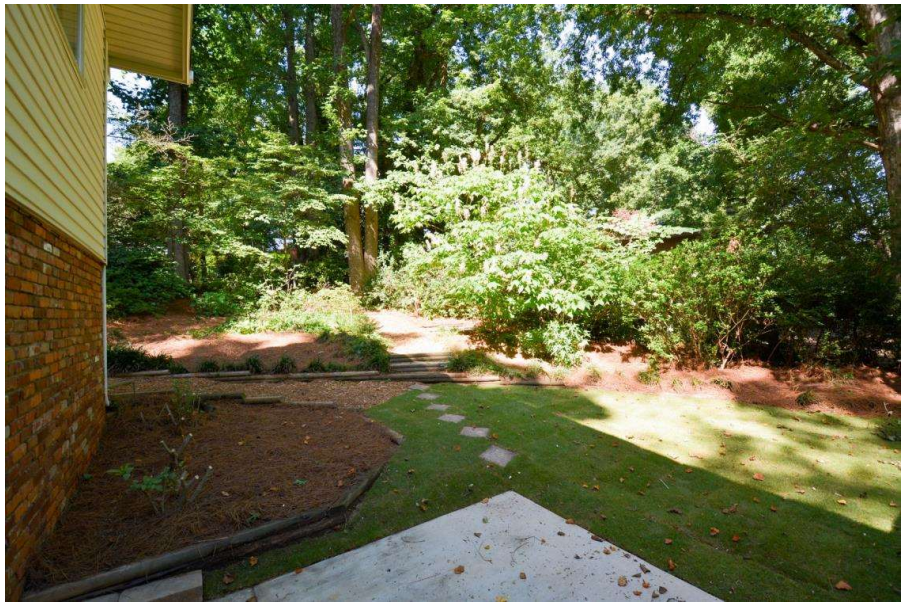
之后